

<p>MINISTERUL AFACERILOR INTERNE</p> <p>DEPARTAMENTUL PENTRU SITUAȚII DE URGENȚĂ</p> <p>INSPECTORATUL GENERAL PENTRU SITUAȚII DE URGENȚĂ</p> <p>INSPECȚIA DE PREVENIRE</p>	<p>PROCEDURĂ OPERAȚIONALĂ</p>	Nesecret
		Nr. de ex.: UNIC
		Nr. 74402
		din 29 . 07 . 2020
		Cod: PO- 13 -IP
		Ediția 1
		Revizia 0
Data intrării în vigoare:		

APROB,

INSPECTOR GENERAL

General de Brigadă

IAMANDI Dan-Paul

Procedură operațională

privind organizarea și desfășurarea activității de autorizare a rutelor de transport deșeuri periculoase și nepericuloase și notificare a transporturilor de deșeuri pe teritoriul României

Elemente privind responsabilii/ operațiunea	Numele și prenumele	Funcția	Data	Semnătura	
1	2	3	4	5	
1.1	Verificat	Col. RADU Cristian <i>PA</i>	Prim-Adjunct al Inspectorului General	28.07.2020	<i>[Signature]</i>
1.5	Verificat	Lt.col. DRAGOMIR Mihai	(D) Locțiitor Șef Centru Operațional Național	27.07.2020	<i>[Signature]</i>
1.6	Verificat	Col. GOGU NEACȘU Remus Marius	Șef Serviciu Secretariat, Documente Clasificate și Arhivă	27.07.2020	<i>[Signature]</i>
1.7	Verificat	Col. DUDUC Benone – Gabriel	Șeful Inspecției de Prevenire	27.07.2020	<i>[Signature]</i>
1.8	Verificat	Col. ing. SENZACONI Francisc	Șef Serviciu Control Riscuri la Dezastre	27.07.2020	<i>[Signature]</i>
1.9	Întocmit	Col. ENACHE Iulia	Ofițer specialist principal II	27.07.2020	<i>[Signature]</i>

Cap.	Denumirea elementelor componente ale procedurii	Pagina
	Pagina de gardă – prima pagină	
	Cuprins	
1.	Scopul procedurii	
2.	Domaniul de aplicare a procedurii	
3.	Documente de referință (reglementări) aplicabile activității procedurate	
4.	Definiții și abrevieri ale termenilor utilizați în procedura	
5.	Descrierea activității	
6.	Responsabilități în derularea activității	
7.	Dispoziții finale	
8.	Formular de evidență a modificărilor	
9.	Formular de analiză a procedurii	
10.	Formular de distribuire/difuzare	
11.	Anexe	

1. Scopul procedurii

Scopul acestei proceduri este:

- a) stabilirea unui set unitar de reguli pentru reglementarea la nivelul inspectoratelor pentru situații de urgență județene a modului de completare și verificare a rutelor de transport din formularul pentru aprobarea transportului deșeurilor periculoase, cât și a modului de notificare a transporturilor de deșeurii periculoase pe teritoriul României ale operatorilor economici și instituțiilor publice care dețin, expediază, transportă, valorifică sau elimină deșeurii;
- b) stabilirea responsabilităților privind întocmirea, avizarea, aprobarea, transmiterea și evidența documentelor aferente acestei activități/notificărilor transporturilor deșeurilor periculoase;
- c) stabilirea unui set unitar de reguli pentru reglementarea la nivelul inspectoratelor pentru situații de urgență județene a modului de notificare a transporturilor de deșeurii periculoase.

2. Domeniul de aplicare

Procedura se aplică la nivelul inspecției de prevenire și centrului operațional din cadrul inspectoratelor județene pentru situații de urgență.

3. Documente de referință

- HGR nr. 1490/2004 pentru aprobarea Regulamentului de organizare și funcționare și a organigramei Inspectoratului General pentru Situații de Urgență, cu modificările și completările ulterioare, actualizată;
- HGR nr. 1175/2007 pentru aprobarea Normelor de efectuare a activității de transport rutier de mărfuri periculoase în România;
- HGR nr. 1061/2008 privind transportul deșeurilor periculoase și nepericuloase pe teritoriul României;
- HGR nr. 856/2002 privind evidența gestiunii deșeurilor și pentru aprobarea listei cuprinzând deșeurile, inclusive deșeurile periculoase, cu completările ulterioare;
- OMAI nr. 89/2013 pentru aprobarea Regulamentului de planificare, organizare, pregătire și desfășurare a activității de prevenire a situațiilor de urgență executate de Inspectoratul General pentru Situații de Urgență și structurile subordonate;
- Ordinele Inspectorului General al Inspectoratului General pentru Situații de Urgență privind planificarea, executarea și raportarea activităților de prevenire (Ordine directoare);
- Ordinul Inspectorului General nr. 11/I.G. din 22.04.2019 pentru aprobarea “Normelor metodologice privind circuitul documentelor în IGSU și unitățile subordonate” și Ordinul Inspectorului General nr. 12/I.G. din 29.07.2019 pentru aprobarea “Normelor metodologice interne privind redactarea, gestionarea documentelor neclasificate și activitatea de secretariat în IGSU și unitățile subordonate”;
- Regulamentul de Organizare și Funcționare al Inspectoratului județean pentru situații de urgență.
- Standard SR EN ISO 9001:2015-Sisteme de management al calității. Cerințe.

4. Definiții și abrevieri

4.1. Definiții

- Procedură - prezentare în scris a pașilor ce trebuie urmați, a metodelor de lucru stabilite și a regulilor de aplicat necesare îndeplinirii atribuțiilor și sarcinilor, având în vedere asumarea responsabilităților.
- Colectare: strângerea deșeurilor, inclusiv sortarea și stocarea preliminară a deșeurilor, în vederea transportării lor la o instalație de tratare;
- Deșeu: orice substanță sau orice obiect pe care deținătorul îl aruncă ori are intenția sau obligația să îl arunce;
- Deșeurii periculoase: orice deșeu care prezintă una sau mai multe din proprietățile periculoase prevăzute în anexa nr. 4 la Legea 211/2011, republicată;
- Eliminare: orice operațiune care nu este o operațiune de valorificare, chiar și în cazul în care una din consecințele secundare ale acesteia ar fi recuperarea de substanțe sau de energie;
- Gestionarea deșeurilor: colectarea, transportul, valorificarea și eliminarea deșeurilor, inclusiv supervizarea acestor operațiuni și întreținerea ulterioară a amplasamentelor de eliminare, inclusiv acțiunile întreprinse de un comerciant sau un broker;

- Verifică dacă expeditorul/generatorul deșeurilor periculoase (amplasamentul de pe care are loc expedierea deșeurilor periculoase) se află pe teritoriul județului;
 - Verifică dacă rutele de transport, principală și pentru cea de rezervă, respectă principiul proximității (cel mai scurt drum de la expeditor la destinatar), dacă acestea ocolesc, pe cât posibil, orașele (localitățile) și dacă sunt destul de detaliate pentru a putea fi identificat cu ușurință traseul (toate localitățile tranzitate și drumurile de legătură dintre localități).
- e) În cazul transportului de deșeuri periculoase pe calea ferată se procedează conform lit. e) cu mențiunea că expeditorul deșeurilor periculoase trebuie să prezinte și acceptul transportatorului.
- f) Dacă, în urma verificării aspectelor menționate la punctul „e” se constată că acestea sunt îndeplinite se întocmește un „*Referat privind autorizarea rutelor propuse pentru transportul deșeuri periculoase*”, conform modelului prezentat în Anexa nr. 3 la prezenta procedură și se autorizează ruta de transport prin înscrierea datelor corespunzătoare capitolului XIV din Formularul pentru aprobarea transportului de deșeuri periculoase, astfel:
- a. La rubrica NUME se completează funcția, gradul, numele și prenumele inspectorului șef;
 - b. La rubrica SEMNĂTURĂ/ȘTAMPILA se semnează de către inspectorul șef și se aplică ștampila unității fără a se mai completa cu orice alte înscrisuri;
 - c. Sub rubrica DATA se înscrie numărul de înregistrare din Registrul pentru autorizare rute de transport deșeuri periculoase (Anexa nr. 4) și data eliberării acestuia.
- g) Formularele pentru aprobarea transportului de deșeuri periculoase primesc număr din Registrul pentru autorizare rute de transport deșeuri periculoase. Numărul atribuit formularului este de forma XXX..../20YY/SU-ZZ² și se acordă, consecutiv, din plaja de numere repartizată la începutul anului structurii IP din cadrul ISUJ/ISUBIF;
- h) În cazul în care, în urma verificării aspectelor menționate la punctul „e”, vreunul dintre acestea nu se îndeplinește, se respinge documentația și se restituie deponentului cele 6 Formulare pentru aprobarea transportului de deșeuri periculoase, însoțite de adresa cu motivarea detaliată a motivelor respingerii aprobării rutei;
- i) Răspunsul la o solicitare de autorizare rută transport deșeuri periculoase este de maxim 10 de zile lucrătoare de la data înregistrării. Termenul de eliberare a documentului, curge de la data primirii documentației complete și corect întocmită;
- j) După autorizarea rutelor, 5 exemplare din Formularul pentru aprobarea transportului de deșeuri periculoase se predau expeditorului deșeurilor periculoase și/sau reprezentantului legal al acestuia, iar un exemplar se păstrează de către ISUJ/ISUBIF.
- k) În momentul ridicării documentației, reprezentantul operatorului sau instituției va fi consiliat și informat cu privire la:
- modul de completare a formularului de expediție/transport deșeuri periculoase cu informații necesare ISUJ despre transportul de deșeuri periculoase;
 - modul de transmitere a formularului de expediție/transport deșeuri periculoase și formularului pentru aprobarea transportului deșeurilor periculoase, respectiv informării către ISUJ/ISUBIF;
 - intervalul de timp în care trebuie transmise documentele de mai sus către ISUJ/ISUBIF;
 - modul de înștiințare/alertare a inspectoratului pentru situații de urgență județean pe raza căruia poate avea loc un eveniment pe timpul transportului;
 - modalitățile de schimbare a rutelor de transport autorizate;
 - monitorizarea transportului, constatarea contravențiilor și aplicarea sancțiunilor.
- l) În cazul în care reprezentantul operatorului sau instituției nu se prezintă în termen de 30 de zile de la data eliberării documentului, pentru a ridica documentația, aceasta se transmite prin poștă, însoțită de adresa de înaintare, la adresa de corespondență. Adresa de înaintare a documentației trebuie să cuprindă și informațiile precizate la lit. l);
- m) În scopul reducerii timpului de depunere a formularului pentru aprobarea transportului deșeurilor periculoase, precum și pentru facilitarea transmiterii datelor de către operatorii economici și

² XXX.... - număr, 20YY- anul, ZZ - indicativul județului

5.3. Modificarea rutei de transport a deșeurilor periculoase

- a) Expeditorul deșeurilor periculoase și/sau reprezentantului legal al acestuia poate solicita ISUJ/ISUBIF, în scris (Anexa nr. 8), modificarea rutei de transport autorizată, înscrisă în Formularul pentru aprobarea transportului de deșeuri periculoase;
- b) La primirea cererii de modificare a rutei/rutelor de transport, personalul responsabil cu autorizarea rutelor de transport, din cadrul IP, procedează în felul următor:
 - Verifică dacă *Formularul pentru aprobarea transportului de deșeuri periculoase* autorizat de ISUJ/ISUBIF este în termenul de valabilitate;
 - Verifică dacă datele generatorului/expeditorului, transportatorului și expeditorului de deșeuri periculoase rămân neschimbate;
 - Verifică dacă noile rute de transport, principală și pentru cea de rezervă, respectă principiul proximității (cel mai scurt drum de la expeditor la destinatar), dacă acestea ocolesc, pe cât posibil, orașele (localitățile) și dacă sunt destul de detaliate pentru a putea fi identificat cu ușurință traseul (toate localitățile tranzitate și drumurile de legătură dintre localități).
- c) Dacă, în urma verificării aspectelor menționate la punctul „b” se constată că acestea se îndeplinesc se întocmește *„Referatul privind autorizarea rutelor propuse pentru transportul deșeurilor periculoase”*, conform modelului prezentat în Anexa nr. 3 la prezenta procedură;
- d) Modificarea rutei se înscrie în *Registrul pentru autorizare rute de transport deșeuri periculoase*, primind un nou număr, iar la rubrica Observații din Registru se consemnează conexarea cu numărul inițial prin care a fost autorizată ruta de transport;
- e) După aprobarea referatului, se întocmește o adresă de răspuns (Anexa nr. 9) către solicitant prin care i se comunică următoarele:
 - i. Noul număr de autorizare a rutelor de transport, din Registrul pentru autorizare rute de transport deșeuri periculoase;
 - ii. Obligativitatea de informare a modificării rutelor de transport către transportator, destinatar și autoritățile pentru protecția mediului care dețin formularele originale privind autorizarea rutelor de transport;
- f) În cazul în care, în urma verificării aspectelor menționate la punctul „b”, vreunul dintre acestea nu se îndeplinește, se va transmite solicitantului adresa cu motivarea detaliată a motivelor respingerii aprobării rutei;
- g) Răspunsul la o solicitare de reautorizare rută transport deșeuri periculoase este de maxim 10 de zile lucrătoare de la data înregistrării. Termenul de eliberare a documentului, curge de la data primirii documentației complete și corect întocmită;
- h) În momentul ridicării documentației, reprezentantul expeditorului va fi consiliat și informat cu privire la aspectele de la pct.5.1. lit. I);
- i) În cazul în care reprezentantul operatorului nu se prezintă în termen de 30 de zile de la data eliberării documentului, pentru a ridica documentația, aceasta se transmite prin poștă, însoțită de adresa de înaintare, la adresa de corespondență. Adresa de înaintare a documentației trebuie să cuprindă și informațiile precizate la pct.5.1. lit. I);
- j) În scopul facilitării transmiterii datelor de către operatorii economici și instituțiile publice care dețin și expediază deșeuri periculoase, modelul de *Cerere pentru modificarea rutelor de transport deșeuri periculoase* (Anexa nr. 8) se postează pe site-ul ISUJ/ISUBIF, prin grija IP, cu sprijinul Serviciului Comunicații și Tehnologia Informației din cadrul ISUJ/ISUBIF, cu respectarea prevederilor Procedurii PO-02-DCTI.

4.	Secțiunea 6.4	<p>Șeful structurii Monitorizare Situații de Urgență și Dispecerat din cadrul ISUJ/ISUBIF</p> <ul style="list-style-type: none"> - dispune măsurile necesare pentru diseminarea, însușirea și aplicarea procedurii, la nivelul structurii; - verifică respectarea acestei proceduri și a variantelor revizuite la nivelul structurii; - informează, ori de câte ori este nevoie, personalul din structura proprie asupra modificărilor intervenite; - desemnează persoana responsabilă din cadrul structurii MSUD cu întocmirea/ transmiterea formularului de notificare / informare transport deșeuri periculoase către ISUJ/ISUBIF și IPJ, după caz secțiile regionale de poliție transporturi (în cazul transportului feroviar și naval al deșeurilor) din județele care vor fi tranzitate și cel de destinație și către subunitățile de intervenție din subordine a căror zonă de competență este tranzitată de ruta pe care se desfășoară transportul; - verifică întocmirea/ transmiterea formularului de notificare / informare transport deșeuri periculoase de persoana responsabilă din cadrul Structurii Monitorizare Situații de Urgență și Dispecerat; - dispune măsurile necesare pentru transmiterea către IP informărilor privind transportul deșeurilor periculoase; - transmite notificările către comanda ISUJ/ISUBIF pentru rezoluționare.
5.	Secțiunea 6.5	<p>Persoana responsabilă cu autorizarea rutelor de transport deșeuri periculoase și nepericuloase pe teritoriul României din cadrul IP județene:</p> <ul style="list-style-type: none"> - aplică ediția în vigoare a procedurii; - respectă termenele legale impuse de legislația în vigoare; - pe timpul aplicării procedurii utilizează toate reglementările în vigoare; - conexează informarea/notificarea primite de la structura MSUD cu referatul privind autorizarea rutelor propuse pentru transportul deșeurilor periculoase; - întocmește cu suportul COJ raportarea la ordinele directoare ale IG privind transmiterea Situației centralizatoare a autorizării rutelor pentru transportul deșeurilor periculoase; - consiliază reprezentantul operatorului economic la momentul ridicării documentației; - constată contravențiile și aplică sancțiunile conform prevederilor legale.
6.	Secțiunea 6.6	<p>Persoana responsabilă cu notificarea rutelor de transport deșeuri periculoase și nepericuloase pe teritoriul României din cadrul Structurii Monitorizare Situații de Urgență și Dispecerat:</p> <ul style="list-style-type: none"> - aplică ediția în vigoare a procedurii; - respectă termenele legale impuse de legislația în vigoare; - pe timpul aplicării procedurii utilizează toate reglementările în vigoare; - întocmește/completează formularul de notificare transport deșeuri periculoase; - transmite, cu maxim 48 de ore înainte de efectuarea transportului aprobat, formularul de notificare transport deșeuri periculoase către toate ISUJ/ISUBIF, IPJ și, după caz, secțiile regionale de poliție transporturi (în cazul transportului feroviar și naval al deșeurilor) din județele care vor fi tranzitate și cel de destinație,

- HGR nr. 1061/2008 și Anexele nr. 1, 2, 5, 6 și 8 din prezenta procedură vor fi încărcate pe pagina de web a fiecărui Inspectorat pentru Situații de Urgență Județean, prin grija IP, cu sprijinul Serviciului Comunicații și Tehnologia Informației din cadrul ISUJ/ISUBIF, cu respectarea prevederilor Procedurii PO-02-DCTI;
- Toți operatorii economici (expeditor/destinatar/transportator) vor fi informați, prin grija Inspecției de Prevenire județene, cu privire la existența anexelor nr. 1, 2, 5, 6 și 8 pe site-ul ISUJ/ISUBIF și la posibilitatea de transmitere, în format electronic, a informărilor privind efectuarea transportului de deșeuri periculoase.

8. Formular evidență modificări

Nr. crt.	Ediția	Nr. și data ediției	Revizia	Nr. și data reviziei	Nr. pag.	Descriere modificare	Semnătura conducătorului compartimentului

9. Formular analiză procedură

Nr. crt.	DENUMIREA STRUCTURII care exprimă punctul de vedere	NUMELE ȘI PRENUMELE ȘEFULUI STRUCTURII și înlocuitorului de drept al acestuia	A V I Z U L			ST al CM ³ : (Serviciul Control): certificarea conformității structurii procedurii cu prevederile O.S.G. nr. 600/2018 Grad, Nume, prenume și data avizării
			FAVORABIL ⁴	NEFAVORABIL		
			Data și Semnătura	Precizarea explicită a observațiilor la procedură	Data și Semnătura	
1.						
2.						

10. Lista de difuzare a procedurii

Nr. ex.	Compart.	Funcția	Nume și prenume	Data primirii	Semnătura	Data retragerii versiunii procedurii înlocuite	Data intrării în vigoare a procedurii
1.							
2.							
3.							
4.							
5.							

³ Secretariatul Tehnic al Comisiei de Monitorizare

⁴ Se completează NUMAI DACĂ CEI CONSTULAȚI ÎȘI DAU ACORDUL ASUPRA PROCEDURII

Formular pentru aprobarea transportului deșeurilor periculoase
nr.*1)

|_|_|_|_|_|

- model -

I. Date privind expeditorul/generatorul deșeurilor periculoase

Societatea
Sediul nr., cod poștal, localitatea
Persoana responsabilă
Telefon fax e-mail
Autorizație de mediu nr. |_|_|_|_|_|_|
Data la care expiră autorizația de mediu |_|_|_|_|_|_|
Cod unic de înregistrare |_|_|_|_|_|_|

II. Date privind transportatorul deșeurilor periculoase

Societatea
Sediul nr., cod poștal, localitatea
Persoana responsabilă
Telefon fax e-mail
Licența de transport mărfuri periculoase nr.
Data la care expiră licența de transport mărfuri periculoase
Autorizație de mediu nr. |_|_|_|_|_|_|
Data la care expiră autorizația de mediu |_|_|_|_|_|_|
Cod unic de înregistrare |_|_|_|_|_|_|
Nr. de înmatriculare mijloc de transport
Delegat (nume, prenume, funcție)

III. Date privind destinatarul deșeurilor periculoase

Societatea
Sediul nr., cod poștal, localitatea
Persoana responsabilă
Telefon fax e-mail
Cod unic de înregistrare |_|_|_|_|_|_|

IV. Date privind amplasamentul instalației de tratare/valorificare/eliminare

Denumirea
Sediul nr., cod poștal, localitatea
Persoana responsabilă
Telefon fax e-mail
Autorizație de mediu nr. |_|_|_|_|_|_|
Data la care expiră autorizația de mediu |_|_|_|_|_|_|

V. Aprobare pentru:

- A. (i) un singur transport
(ii) mai multe transporturi

|_|
|_|

Data la care expiră aprobarea

|_|_|_|_|_|

- B. (i) colectare
(ii) stocare temporară
(iii) tratare
(iv) valorificare
(v) eliminare

|_|
|_|
|_|
|_|
|_|

C. Operația de colectare/stocare temporară/tratare/valorificare/eliminare nr.

(conform anexelor nr. IA, II A și, respectiv, II B din Ordonanța de urgență a Guvernului nr. 78/2000 privind regimul deșeurilor, aprobată cu modificări și completări prin Legea nr. 426/2001, cu modificările și completările ulterioare)

VI. Numărul total de transporturi planificate:

CERERE

pentru autorizarea rutelor de transport deșeuri periculoase

nr. din 20...

Către,

Inspectoratul pentru Situații de Urgență „.....” al Județului

Domnului inspector-șef

Subscrisa cu domiciliul/sediul în județul
, municipiul/orașul/comuna, sectorul/satul
, str., nr., bl. sc., et. ap., codul
 postal telefon fax, e-mail,
 reprezentată prin în calitate de
, în conformitate cu prevederile art. 4 alin. (8)
 lit. b) și alin. (9) din Hotărârea Guvernului nr. 1061/2008 *privind transportul deșeurilor periculoase și nepericuloase pe teritoriul României*, solicit autorizarea rutelor de transport a deșeurilor periculoase.

Anexez 6 (șase) exemplare originale ale Formularului pentru aprobarea transportului deșeurilor periculoase.

Despre modul de soluționare al cererii doresc să fiu informat la: tel /e-mail
/ fax

Data

Semnătura.....

MINISTERUL AFACERILOR INTERNE
DEPARTAMENTUL PENTRU SITUAȚII DE URGENȚĂ
INSPECTORATUL GENERAL PENTRU SITUAȚII DE URGENȚĂ

Nesecret
Exemplar unic
Nr

INSPECTORATUL PENTRU SITUAȚII DE URGENȚĂ
„.....” AL JUDEȚULUI

A P R O B
I N S P E C T O R Ș E F

A V I Z A T
P R I M - A D J U N C T A L
I N S P E C T O R U L U I Ș E F

R E F E R A T,

privind autorizarea rutelor propuse pentru transportul deșeurilor periculoase

Întocmit în baza prevederilor art. 4 alin. (8) lit. b) și alin. (9) din Hotărârea Guvernului României nr. 1061/2008 *privind transportul deșeurilor periculoase și nepericuloase pe teritoriul României.*

EXPEDITOR GENERATOR /	S.C. _____ <i>Sediu/Punct de lucru:</i> <i>Responsabil: _____, Tel., _____, fax: _____, e-mail: _____;</i>
TRANSPORTATOR	S.C. _____ <i>Responsabil: _____, Tel., _____, fax: _____, e-mail: _____;</i>
AMPLASAMENTUL INSTALAȚIEI DE TRATARE / VALORIFICARE / ELIMINARE	S.C. _____ <i>Sediu/Punct de lucru:</i> <i>Responsabil: _____, Tel., _____, fax: _____, e-mail: _____;</i>
DATA la care EXPIRĂ APROBAREA	
NUMĂRUL FORMULARULUI DE APROBARE A TRANSPORTULUI dat de SRAPM	
NUMĂR TOTAL TRANSPORTURI PLANIFICATE	
CANTITATE TOTALĂ DEȘEURI PLANIFICATĂ (t)	
DENUMIREA ȘI CODUL DEȘEURILOR	
RUTA PROPUȘĂ (de expeditor și transportator)	<i>De bază:</i> <i>De rezervă:</i>
CONCLUZII	Rutele propuse corespund prevederilor H.G.R. nr. 1061/2008, precum și prevederilor procedurii operaționale privind organizarea și desfășurarea activității de autorizare a rutelor de transport deșeuri periculoase și nepericuloase și notificare a transporturilor de deșeuri pe teritoriul României
PROPUNERI	Autorizarea rutelor de transport a deșeurilor periculoase propuse de către expeditor și transportator prin formularul pentru aprobarea transportului deșeurilor periculoase.

V E R I F I C A T
Ș E F I N S P E C Ț I A D E P R E V E N I R E

Î N T O C M I T

SE TRANSMITE LA ISUJ/ISUBIF ÎN FORMAT ELECTRONIC și/sau FAX

FORMULAR DE INFORMARE PRIVIND TRANSPORTUL DEȘEURILOR PERICULOASE

Către,

Inspectoratul pentru Situații de Urgență al Județului

În conformitate cu prevederile H.G.R. nr. 1061/2008 *privind transportul deșeurilor periculoase și nepericuloase pe teritoriul României* vă informăm asupra transportului de deșeurii periculoase, cu următoarele caracteristici:

1	Expeditor/generator de deșeurii	
2	Transportator de deșeurii	
3	Număr de transporturi planificate pentru transportul în cauză	
4	Cantitatea de deșeurii planificată pentru transportul în cauză	
5	Codul de deșeu și denumirea conform HGR nr. 856/2002	
6	Modalități de transport	Mijloc de transport:..... Nr. de înmatriculare:.....
7	Tipurile de ambalare a deșeurilor	
8	Numărul formularului de aprobare a transportului APM	
9	Numărul autorizării rutei de transport I.S.U./ISUBIF	
10	Rutele de transport autorizate de I.S.U./ISUBIF*	<input type="checkbox"/> Principală:
		<input type="checkbox"/> Secundară:
11	Data de începere a transportului	
12	Nume, prenume și date de contact (responsabil firma de transport):	

Semnătura persoana autorizată

Număr de înregistrare/Data

*Se bifează ruta pe care se desfășoară efectiv transportul

Formular de expediție/transport deșeurilor periculoase
nr.*1) |_|_|_|_|_|

- model -

Denumirea deșeurilor periculoase*2)	_ _ _ _ _ _ _ _ _	
Cod deșeurilor periculoase _ _ _ _ _	Deșeurilor periculoase < 1 t/an _	Nr. formularului de aprobare al transportului*) _ _ _ _ _
	Deșeurilor periculoase > 1 t/an _	
Nr. de înregistrare al expeditorului _ _ _ _ _	Nr. de înregistrare al transportatorului _ _ _ _ _	Nr. de înregistrare al destinatarului _ _ _ _ _
În calitate de: Generator _	În calitate de: Nume delegat:	În calitate de operator economic care realizează operația de: de:
Operator economic care realizează operația de: Colectare _	Nr. de înmatriculare mijloc transport:	Colectare _
Stocare temporară _		Stocare temporară _
		Tratare _
		Valorificare _
		Eliminare _
Cantitatea predată în tone _ _ _ _ _	Cantitatea primită în tone _ _ _ _ _	Cantitatea recepționată în tone _ _ _ _ _
		Cantitatea respinsă în tone _ _ _ _ _
Data predării (zi, lună, an) _ _ _ _ _	Data predării (zi, lună, an) _ _ _ _ _	Data primirii (zi, lună, an) _ _ _ _ _
Denumirea societății, sediul, cod unic de identificare _ _ _ _ _	Denumirea societății, sediul, cod unic de identificare _ _ _ _ _	Denumirea societății, sediul, cod unic de identificare _ _ _ _ _
Semnătura și ștampila (asigurare pentru o declarație corectă)	Semnătura și ștampila (asigurare pentru transport regulamentar)	Semnătura și ștampila (asigurare pentru preluare în vederea unei colectări sau stocări temporare, tratare/valorificare/ eliminare conform prevederilor legale)
Tipul mijloacelor de transport:		
Număr și tip de ambalaje utilizate pentru transportul deșeurilor periculoase:		
Observații:		

*1) Număr înscris de către agenția județeană pentru protecția mediului.

*2) Conform Hotărârii Guvernului nr. 856/2002 privind evidența gestiunii deșeurilor și pentru aprobarea listei cuprinzând deșeurile, inclusiv deșeurile periculoase, cu completările ulterioare.

*) Nu este necesară aprobare pentru cantități < 1 t/an.

MINISTERUL AFACERILOR INTERNE
 DEPARTAMENTUL PENTRU SITUAȚII DE URGENȚĂ
 INSPECTORATUL GENERAL PENTRU SITUAȚII DE URGENȚĂ
 INSPECTORATUL PENTRU SITUAȚII DE URGENȚĂ
 „.....” AL JUDEȚULUI

Nesecret
 Exemplar unic
 Nr.

FORMULAR DE NOTIFICARE TRANSPORT DEȘEURI PERICULOASE

Către,

Inspectoratele pentru Situații de Urgență ale Județelor

Inspectoratele de Poliție ale Județelor.....

În conformitate cu prevederile art. 14 din H.G.R. nr. 1061/2008 *privind transportul deșeurilor periculoase și nepericuloase pe teritoriul României* vă notificăm asupra transportului de deșeurii periculoase, în vederea luării măsurilor specifice instituției dumneavoastră, cu următoarele caracteristici:

1	Expeditor/generator de deșeurii	
2	Transportator de deșeurii	
3	Număr de transporturi planificate pentru transportul în cauză	
4	Cantitatea de deșeurii planificată pentru transportul în cauză	
5	Codul de deșeu și denumirea conform HG nr.856/2002	
6	Modalități de transport	Mijloc de transport:..... Nr. de înmatriculare:.....
7	Tipurile de ambalare a deșeurilor	
8	Numărul formularului de aprobare a transportului APM	
9	Numărul autorizării rutei de transport I.S.U./ISUBIF	
10	Rutele de transport autorizate de I.S.U./ISUBIF*	<input type="checkbox"/> Principală:
		<input type="checkbox"/> Secundară:
11	Data și ora de începere a transportului	
12	Nume, prenume și date de contact (responsabil firma de transport):	

Se transmite prin poșta electronică
 Calea de salvare/autor/nr. exemplare

APROB,

Ofițer de serviciu în Dispecerat

***Se bifează ruta pe care se desfășoară efectiv transportul .**

CERERE

pentru modificarea rutelor de transport deșeuri periculoase

nr. din 20...

Către,

Inspectoratul pentru Situații de Urgență „.....” al județului

Domnului inspector-șef

Subscrisa cu domiciliul/sediul în județul
, municipiul/orașul/comuna sectorul/satul
 str..... nr....., bl..... sc....., et..... ap..... codul postal
 telefon fax. e-mail reprezentată prin
 în calitate de
 în conformitate cu prevederile H.G.R. nr.
 1061/2008 privind transportul deșeurilor periculoase și nepericuloase pe teritoriul României, solicit
 modificarea rutelor de transport deșeuri periculoase autorizate conform formularului pentru aprobarea
 transportului deșeurilor periculoase nr. APM....., nr. ISUJ astfel:

1.Ruta principală:.....

2.Ruta secundară:

Motivul pentru care solicit modificarea și reautorizarea rutelor de transport a deșeurilor periculoase:

.....

Declar pe proprie răspundere că expeditorul/generatorul, transportatorul, respectiv destinatarul
 deșeurilor periculoase stabiliți prin formularul pentru aprobarea transportului deșeurilor periculoase nr.
 APM....., nr. ISUJ, nu se modifică.

Anexe:

1. Formularul pentru aprobarea transportului deșeurilor periculoase nr. APM....., nr. ISUJ

Despre modul de soluționare al cererii doresc să fiu informat: la tel /e-
 mail...../fax.....

Data

Semnătura.....

MINISTERUL AFACERILOR INTERNE
DEPARTAMENTUL PENTRU SITUAȚII DE URGENȚĂ
INSPECTORATUL GENERAL PENTRU SITUAȚII DE URGENȚĂ

Nesecret
Exemplar unic
Nr. ...

INSPECTORATUL PENTRU SITUAȚII DE URGENȚĂ
„.....” AL JUDEȚULUI

Către,

S.C. S.R.L.

Domnului.....

Prin adresa dumneavoastră numărul din, înregistrată la Inspectoratul pentru Situații de Urgență al județului cu nr. din, ați solicitat modificarea rutelor de transport deșeurilor periculoase autorizate conform formularului pentru aprobarea transportului deșeurilor periculoase nr. APM....., nr. ISUJ
Ca urmare a verificării rutelor de transport, conform prevederilor art. 6 și 9 din HGR nr. 1061/2008 privind transportul deșeurilor periculoase și nepericuloase pe teritoriul României, vă comunicăm faptul că *solicitarea dumneavoastră a fost aprobată, noile rute de transport autorizate fiind:*

- Ruta principală –
- Ruta secundară -

Totodată vă comunicăm faptul că aveți obligația de a informa destinatarul și transportatorul deșeurilor periculoase, cât și agenția județeană pentru protecția mediului în a cărei rază teritorială se află expeditorul, respectiv agenția județeană pentru protecția mediului în a cărei rază teritorială se află instalația de tratare/valorificare/eliminare asupra modificărilor survenite în formularul pentru aprobarea transportului deșeurilor periculoase.

De asemenea, vă reamintim că recomandările transmise anterior, prin adresa nr. din, rămân în vigoare pe toată perioada de valabilitate a formularului pentru aprobarea transportului deșeurilor periculoase.

INSPECTOR ȘEF

Se transmite prin

Calea de salvare/autor/nr. exemplare

Diagrama de proces
 Autorizarea/Modificarea rutelor de transport deșeuri periculoase

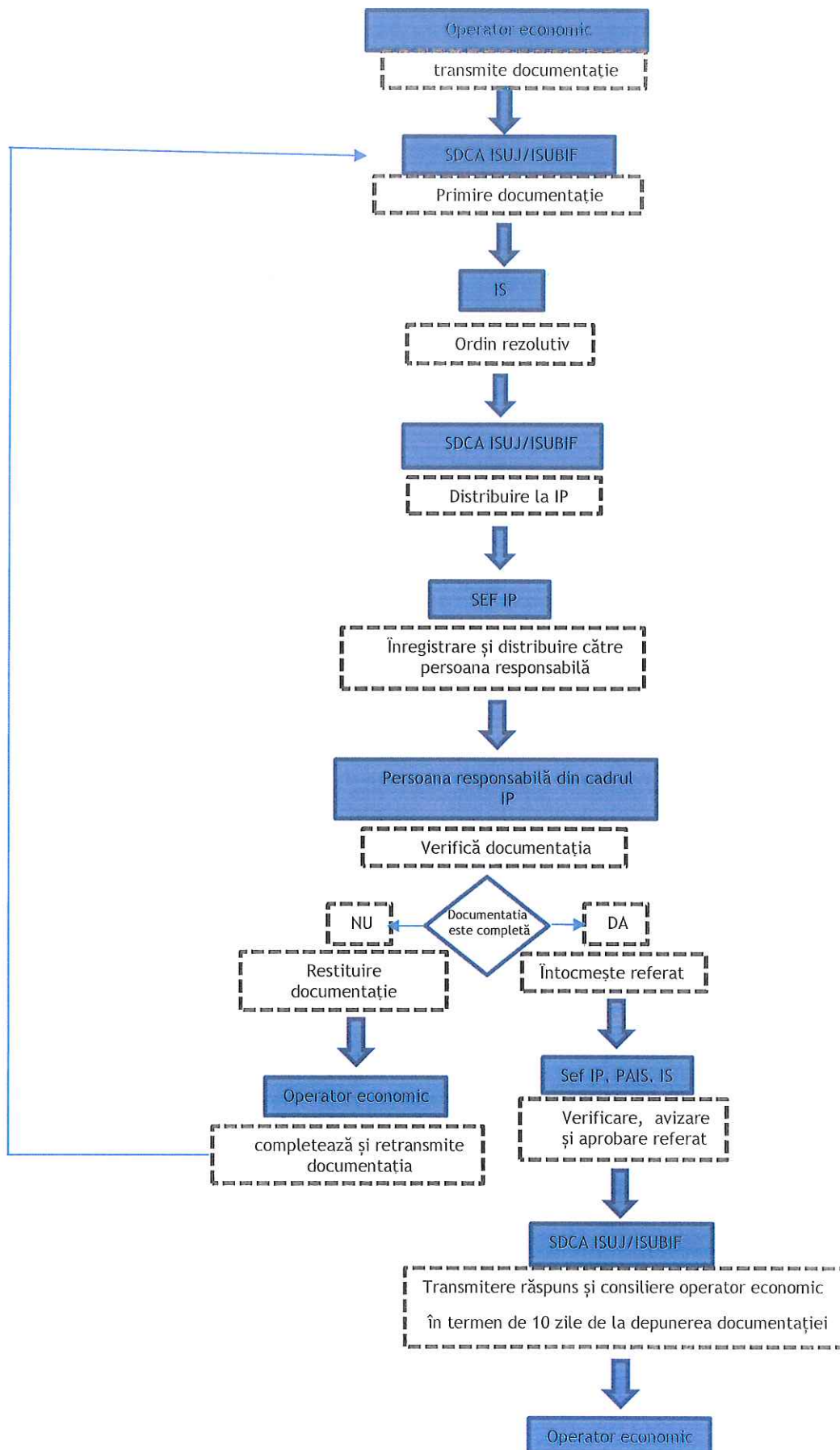

Diagrama de proces
Informarea și notificarea transporturilor de deșeuri periculoase

